

Σύντομη Περιγραφή

Η οικογενειακή ασφάλεια σε κάθε λειτουργικό σύστημα είναι ένα καλό εργαλείο που παρέχεται για να βοηθήσει τους γονείς να ελέγξουν την δραστηριότητα των παιδιών τους στο διαδίκτυο.

Στόχοι Δραστηριότητας

Η δραστηριότητα αυτή στοχεύει στην εξοικείωση με την χρήση της Οικογενειακής Ασφάλειας σε λειτουργικό σύστημα **Ubuntu**, την έκδοση αναφορών χρήσης του Υπολογιστή από τον λογαριασμό ανηλίκου καθώς και τον αποκλεισμό της πρόσβασης σε συγκεκριμένους ιστότοπους (π.χ. www.facebook.com ή www.sex.gr).

Απαιτούμενη Υποδομή – Οδηγίες

Για την υλοποίηση της δραστηριότητας απαιτείται:

- 1) Η/Υ με εγκατεστημένο **Ubuntu 9.10** τουλάχιστον
- 2) Η/Υ με πρόσβαση στο διαδίκτυο και εγκατεστημένο τον φυλλομετρητή διαδικτύου **Mozilla Firefox** (ο τρόπος λειτουργίας είναι ακριβώς ο ίδιος στους περισσότερους γνωστούς φυλλομετρητές π.χ. Opera, Google Chrome κτλ.)

Σενάριο

Αφού έχετε συνδεθεί με τον λογαριασμό σας και είστε στο περιβάλλον εργασίας σας τότε επιλέγετε **Applications-> Ubuntu Software Center**.



Εικόνα 4-1

Στην συνέχεια επιλέγουμε **Edit -> Software Sources**

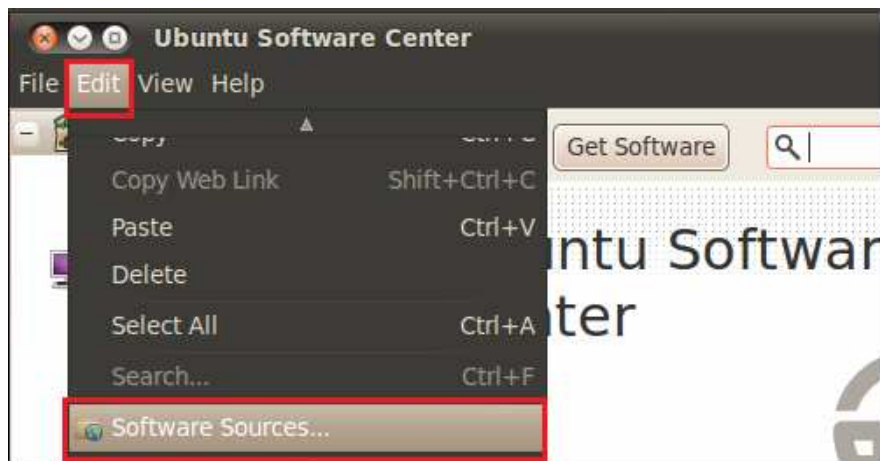

Εικόνα 4-2

Στην καρτέλα που εμφανίζεται στην οθόνη μας επιλέγουμε **Other Software** (βλ. **Εικόνα 4-2**) και στην συνέχεια επιλέγουμε το κουμπί **Add** για να πραγματοποιήσουμε προσθήκη αποθετηρίου.

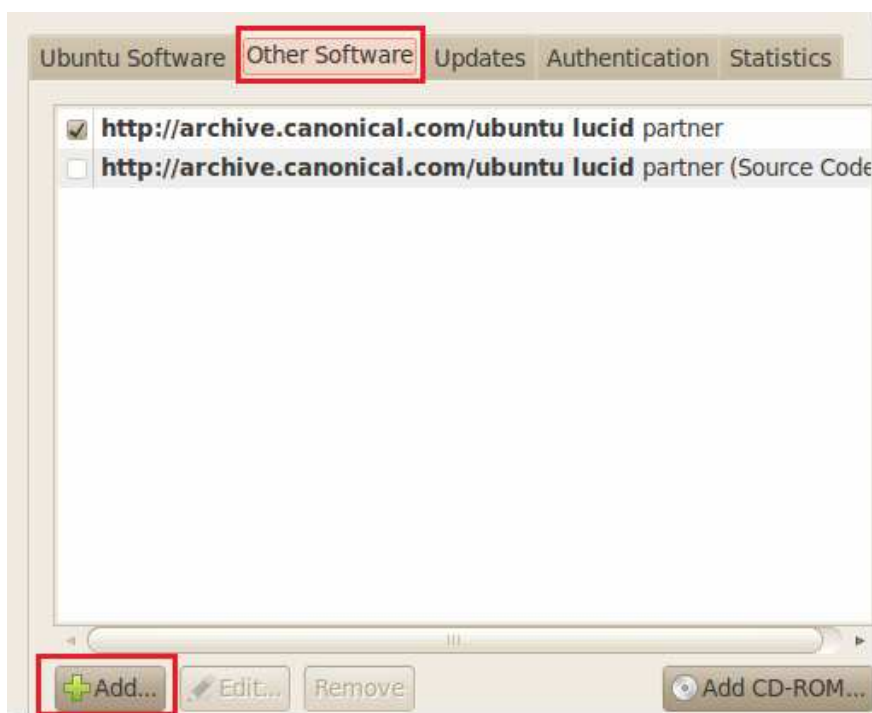

Εικόνα 4-3

Για να προσθέσουμε το αποθετήριο το οποίο θέλουμε πληκτρολογούμε την παρακάτω γραμμή στο πλαίσιο **ATP line** (βλ. **Εικόνα 4-4**) και στην συνέχεια το **Add Source**.

ppa:guadalinex-members/ppa



Εικόνα 4-4

Αφού ολοκληρώσουμε την προσθήκη μας επιστρέφουμε στο **Ubuntu Software Center**, επιλέγουμε **PPA for Guadalinex**, όπου βρίσκεται αριστερά στην οθόνη μας, στην συνέχεια εγκαθιστούμε το λογισμικό **Parental Control System**.



Εικόνα 4-5

Αφού ολοκληρωθεί η εγκατάσταση πηγαίνουμε **System -> Administration -> parental Control**.



Εικόνα 4-6

Επιλέγουμε το *όνομα χρήστη* στο αριστερό μενού, και στην συνέχεια το **'Key'** για να τροποποιήσουμε το προφίλ χρήστη.

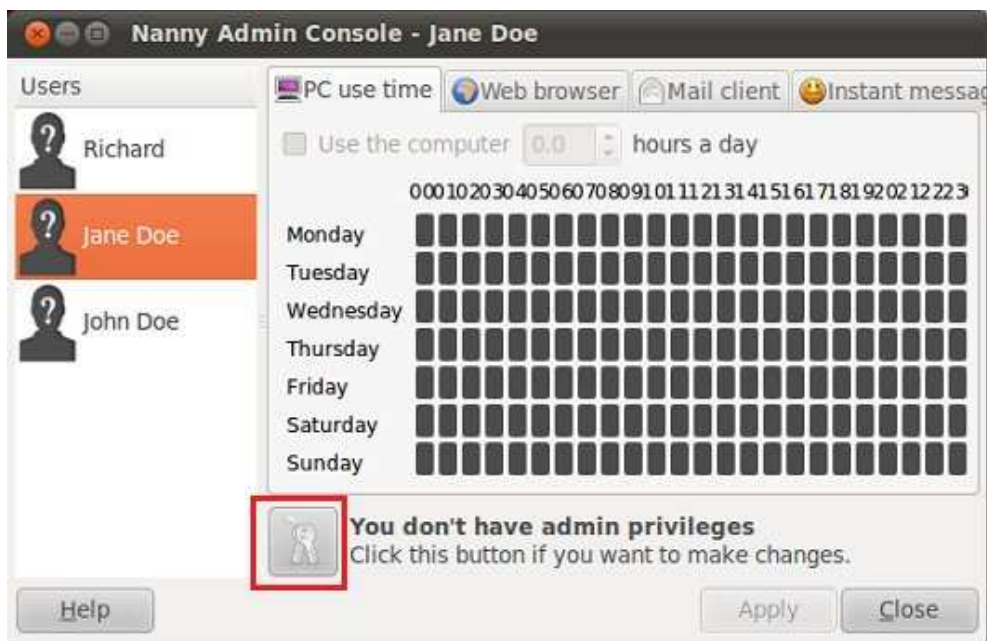

Εικόνα 4-7

Πλέον μπορούμε να επιλέξουμε την ώρα την οποία ο κάθε χρήστης μπορεί να χρησιμοποιήσει τον υπολογιστή, να πλοηγηθεί στο διαδίκτυο, να χρησιμοποιήσει λογισμικό instant messaging κτλ. Οι κόκκινες περιοχές της ακόλουθης οθόνης παρουσιάζουν τις μέρες και τις ώρες που απαγορεύεται η πρόσβαση ενώ οι πράσινες περιοχές το αντίθετο.

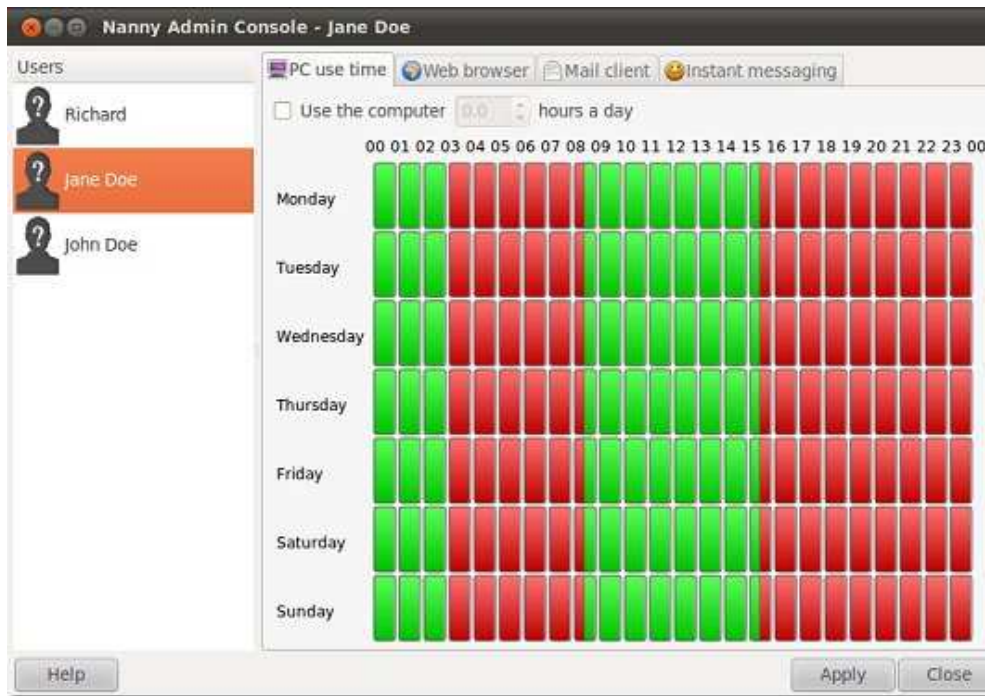

Εικόνα 4-8

Στην συνέχεια επιλέγουμε την καρτέλα **'Web Browser'** και μέσω της επιλογής κουμπιού **Add** προσθέσουμε ηλεκτρονικές ιστοσελίδες στις οποίες μπορούμε να αποκλείσουμε την πρόσβαση.

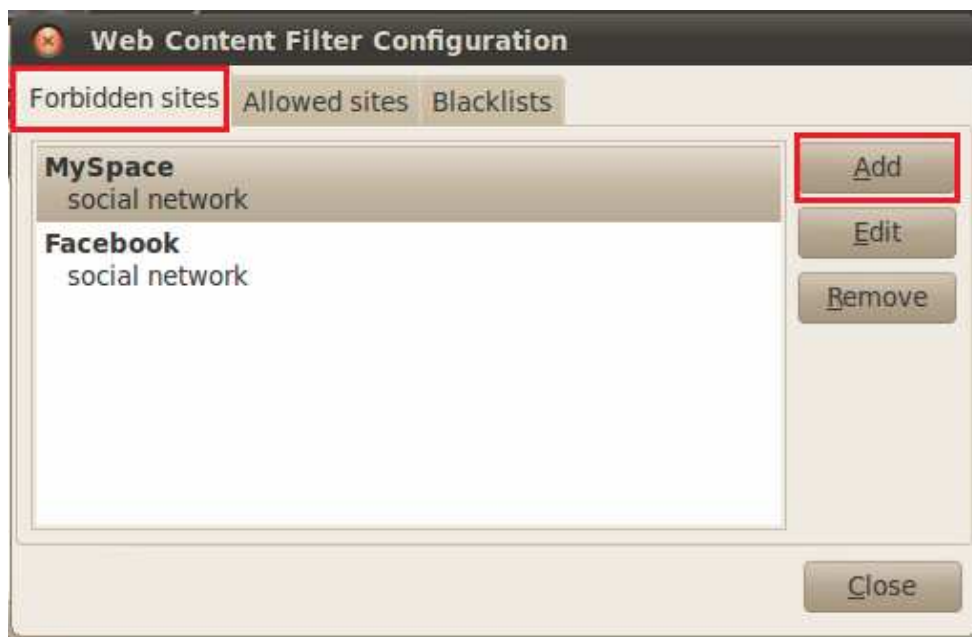

Εικόνα 4-9

Όταν ένας χρήστης προσπαθεί να πραγματοποιήσει είσοδο με τα στοιχεία του σε **μη επιτρεπτό χρόνο** εμφανίζεται το παράθυρο της **Εικόνας 4-10**. Επιπλέον, το λογισμικό μας ενημερώνει και 5 (πέντε) λεπτά πριν την λήξη του χρόνου μας.

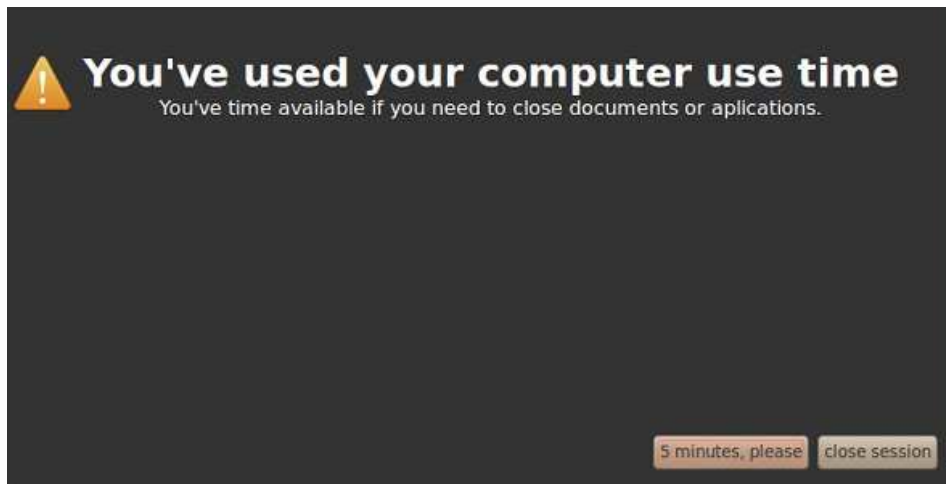

Εικόνα 4-10

Συγγραφική Ομάδα: ΙΤΥΕ – Διεύθυνση Πανελληνίου Σχολικού Δικτύου και Δικτυακών Τεχνολογιών – Ομάδα Οργάνωσης Εκπαιδευτικού Υλικού

Πνευματικά Δικαιώματα:

Η παρούσα έκδοση χορηγείται με την ακόλουθη άδεια: Το περιεχόμενο του κειμένου δίνεται με άδεια χρήσης CCPL (Creative Commons Public License) τύπου: Αναφορά-Μη Εμπορική Χρήση-Παρόμοια διανομή 3.0 Ελλάδα.



Δηλαδή επιτρέπεται η επεξεργασία και αναδιανομή του με την προϋπόθεση ότι θα πρέπει να κάνετε την αναφορά:

- στο έργο "ΣΤΗΡΙΖΩ - Οριζόντιο έργο υποστήριξης σχολείων, εκπαιδευτικών και μαθητών στο δρόμο για το ΨΗΦΙΑΚΟ ΣΧΟΛΕΙΟ, νέες υπηρεσίες Πανελληνίου Σχολικού Δικτύου και Στήριξης του ΨΗΦΙΑΚΟΥ ΣΧΟΛΕΙΟΥ" με τον τρόπο όπως αυτός έχει οριστεί από το δημιουργό (Διεύθυνση Πανελληνίου Σχολικού Δικτύου και Δικτυακών Τεχνολογιών – Ινστιτούτο Τεχνολογίας Υπολογιστών και Εκδόσεων - ΔΙΟΦΑΝΤΟΣ)
- και τον τελικό δικαιούχο του έργου Ινστιτούτο Τεχνολογίας Υπολογιστών και Εκδόσεων "ΔΙΟΦΑΝΤΟΣ", ή τον χορηγούντο την άδεια (χωρίς όμως να εννοείται με οποιονδήποτε τρόπο ότι εγκρίνουν εσάς ή τη χρήση του έργου από εσάς).

Μη Εμπορική Χρήση - Δεν μπορείτε να χρησιμοποιήσετε το έργο αυτό για εμπορικούς σκοπούς.

Παρόμοια διανομή - Εάν αλλοιώσετε, τροποποιήσετε ή δημιουργήσετε περαιτέρω βασισμένοι στο έργο θα μπορείτε να διανείμετε το έργο που θα προκύψει μόνο με την ίδια ή παρόμοια άδεια.

Περισσότερα για το συγκεκριμένο τύπο αδειοδότησης θα βρείτε στον ιστότοπο της Creative Common όπου υπάρχει και το νομικό μέρος του πλήρους περιεχομένου της άδειας.

Χρηματοδότηση

Το παρόν συγχρηματοδοτήθηκε από την Ευρωπαϊκή Ένωση (Ευρωπαϊκό Κοινωνικό Ταμείο) και εθνικούς πόρους στο πλαίσιο της πράξης "ΣΤΗΡΙΖΩ - Οριζόντιο έργο υποστήριξης σχολείων, εκπαιδευτικών και μαθητών στο δρόμο για το ΨΗΦΙΑΚΟ ΣΧΟΛΕΙΟ, νέες υπηρεσίες Πανελληνίου Σχολικού Δικτύου και Στήριξης του ΨΗΦΙΑΚΟΥ ΣΧΟΛΕΙΟΥ" του Επιχειρησιακού Προγράμματος «Εκπαίδευση και Διά Βίου Μάθηση»